Богородице, Ты еси лоза истинная

Неизв. автор 1-й четв. XVIII в.

Дискант

Бо го ро ди це, Ты

Альт

Бо го ро ди це, Ты

Тенор

Бо го ро ди це, Ты

Бас

2

Д.

е си ло за ис тин на я,

А.

е си ло за ис тин на я,

Т.

е си ло за ис тин на я,

Б.

3

Д. воз рас тив ша я нам плод

А. воз рас тив ша я нам плод

Т. воз рас тив ша я нам плод

Б.

4

Д. жи во та, Те бе мо лим ся:

А. жи во та, Те бе мо лим ся:

Т. жи во та, Те бе мо лим ся:

Б.

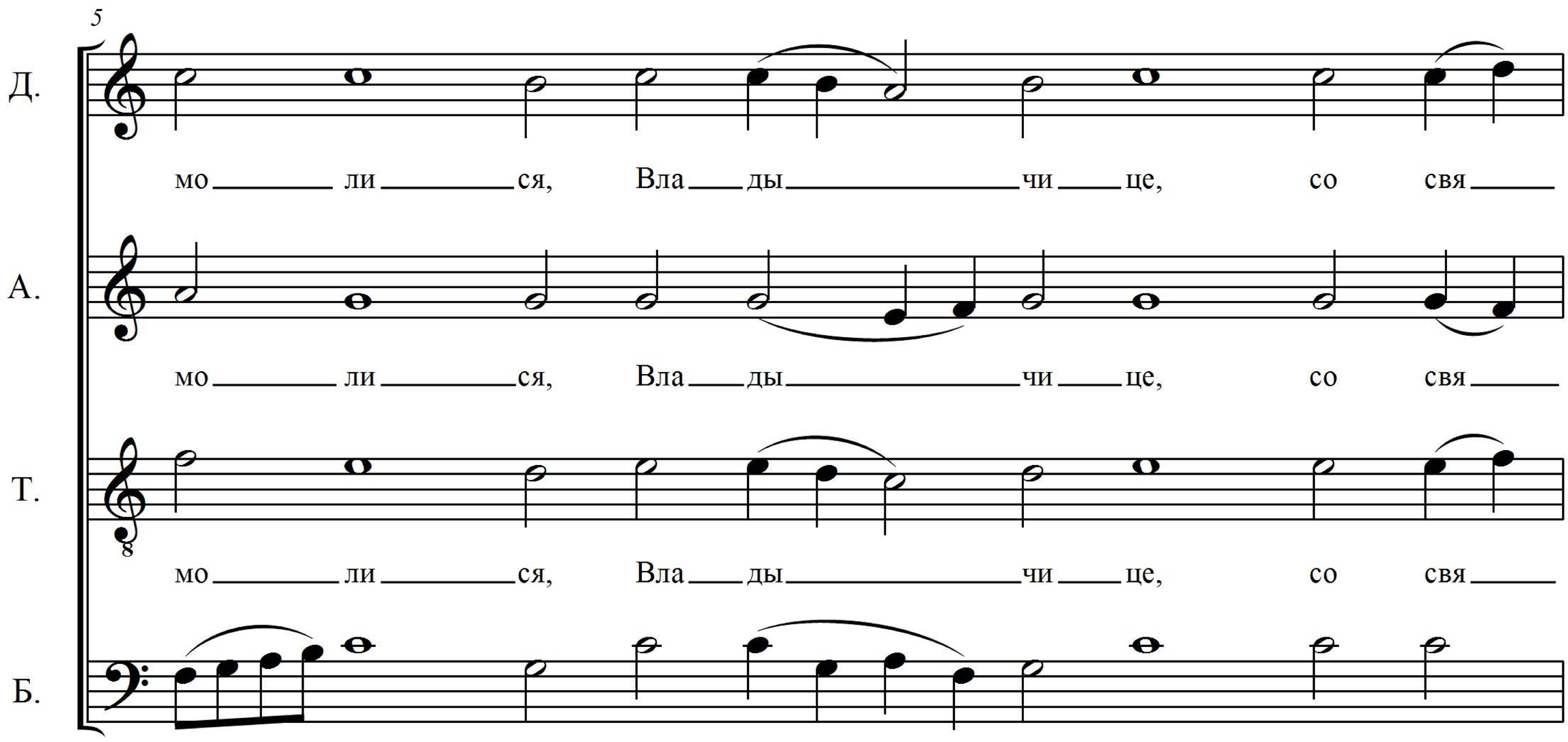
5
Д.
мо ли ся, Вла ды чи це, со свя
А.
мо ли ся, Вла ды чи це, со свя
Т.
мо ли ся, Вла ды чи це, со свя
Б.

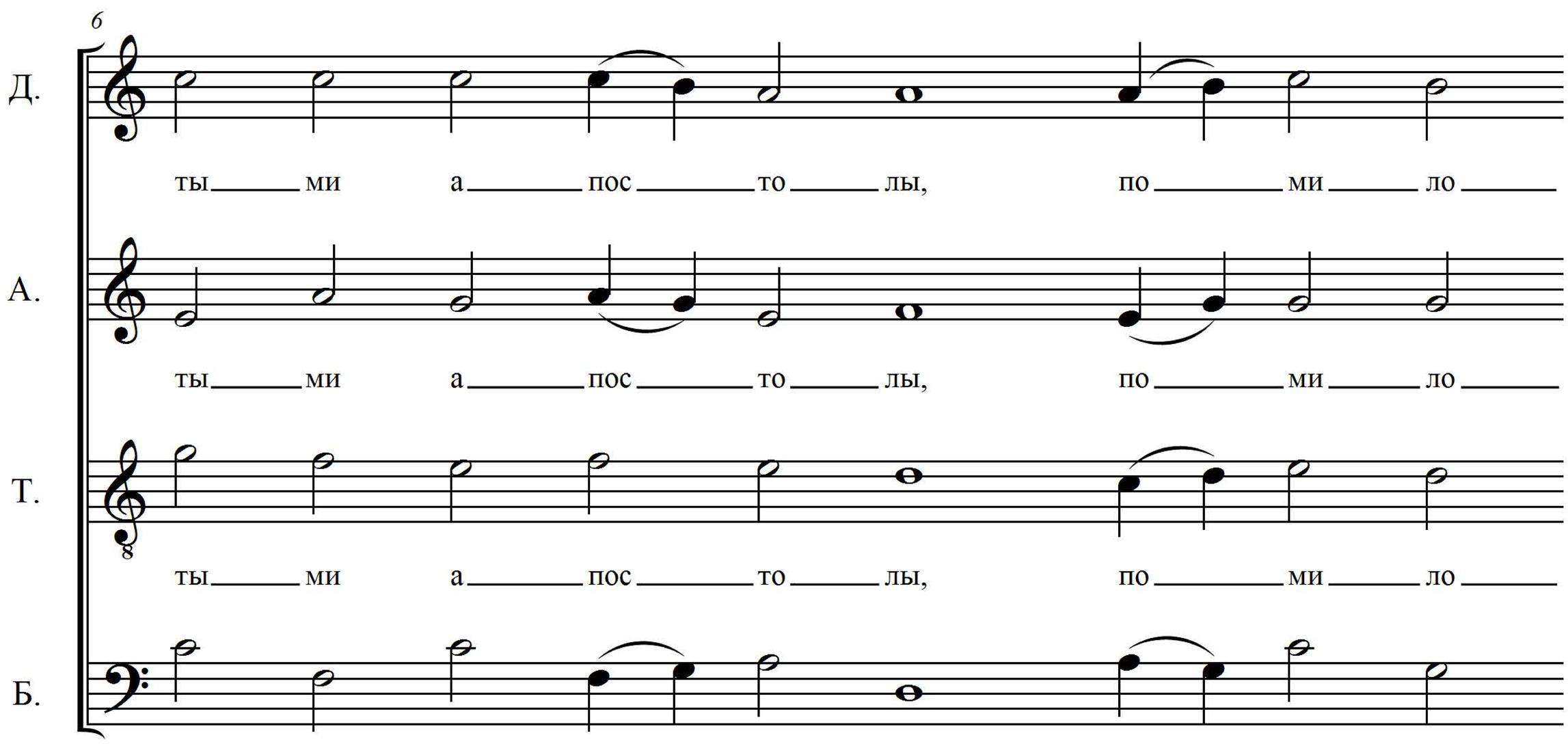
6
Д.
ты ми а пос то лы, по ми ло
А.
ты ми а пос то лы, по ми ло
Т.
ты ми а пос то лы, по ми ло
Б.

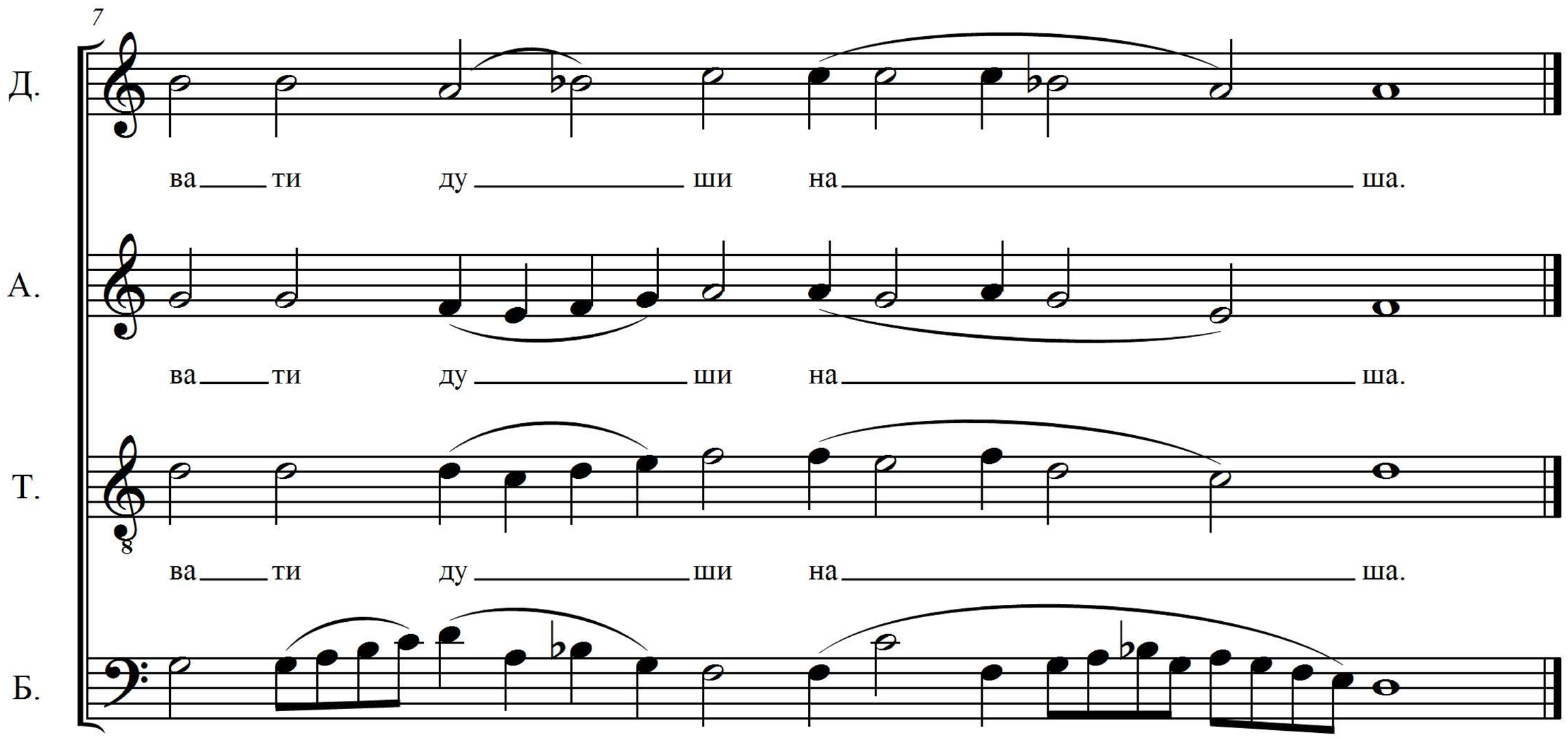
7
Д.
ва ти ду ши на ша.
А.
ва ти ду ши на ша.
Т.
ва ти ду ши на ша.
Б.